



İrem Kübra ÖZGÜL
İç Mimar

- **Özgeçmişim**
- **Proje-1 “Yaşam Alanı”**
- **Proje-2 “Organik Ürünlerde Kozmetik Mağazası”**
- **Proje-3 “Deniz Ürünleri Restoranı”**
- **Proje-4 “Mizah Dergi Ofisi”**
- **Proje-4 “Mimarlık Öğrencileri İçin Yurt & Eğitim Alanı”**
- **Proje-5 “Bitirme Projesi: Müzik Fabrikası (Buzuki Eğitim) ”**
- **Rölöve “Ramazan Ağa Sıbyan Mektebi”**
- **Uygulama Projesi “Amazon Türkiye Ofisi”**
- **Anlatım Teknikleri “Kuru Boya Çalışması”**
- **Anlatım Teknikleri “Marker Çalışması”**
- **Çizgi Çalışması**
- **Karakalem Çalışması**
- **Nokta Çalışması**



İrem Kübra ÖZGÜL
İç Mimar

- Ticari Girişimlerim
- YK Sanat & Mimarlık Firması
- Minyatür Tuğla Markası
- Minyatür Tuğla Projelerim
- Mimari Maket Tasarımlarım
- Mimari Maket Projelerim

İrem Kübra ÖZGÜL

İç Mimar

Eğitim



Haliç Üniversitesi Mimarlık Fakültesi
İç Mimarlık Bölümü
2015 - 2019

Projelerim



- Autocad Proje I (Konut)
- Proje II (Mağaza) Eskiz adobe photoshop
- Proje III (Restoran) Mimar
- Proje IV (Ofis) Bitirme Projesi (Müzik Fabrikası)
- Röleve Çalışması(Ramazan Ağa Sibyan Mektebi)
- Uygulama Projesi I (Islak Hacim Detay)
- Uygulama Projesi II (Amazon Türkiye Ofis)
- Kolaj Çalışması
- Stant (TAMEK)
- Ülke Stand (IRLANDA)
- Sitcom Set Tasarımı
- Fuar (LASSA)
- Stand (KÜTAHYA PORSELEN)
- Çizgi Çalışması
- Nokta Çalışması
- Anlatım Teknikleri
- Marker Çalışması
- Obje Çalışması (Karakalem / Renkli)
- Konut Destel Ofis Projesi
- Minyatür Tuğla Girişimi
- Minyatür Tuğla Kendin Yap Setleri
- Plan Bazlı 15 Çeşit Proje/Paket

Kişisel Bilgilerim

ikubrahrahman@gmail.com
0535 842 14 98
www.minyaturtuga.com

LinkedIn Profile:
<https://www.linkedin.com/in/irem-k%C3%BCbra-kahraman-b3899718b/>

Yetenekler

- Autocad
- SketchUp
- ArchiCAD
- Adobe Photoshop

Referanslar

- Dr. Öğr. Üy. Sennur HİLMİOĞLU (Haliç Üniversitesi) (0212) 924 24 44
- Öğr. Gör. Umay Yılmaz (Haliç Üniversitesi) (0212) 924 24 44
- Ömer Baran Genel Müdür Yardımcısı (Telcoset) 0532 263 45 72
- Şener Yüce - İnşaat Mühendisi (YC Mühendislik) 0530 874 66 60

PROJE I YAŞAM ALANI

KULLANICI PROFİLİ : 55 yaşında Oyuncak tasarımcısı, büyük açıklıklar ve genişlikler seviyor.
Aynı zamanda 3 yaşında jack russelli Terrier ile yaşıyor. Egzotik yemekler yapmayı çok seviyor.
Arkadaşları ile evde çok vakit geçiriyor ve düzen takıntısı var

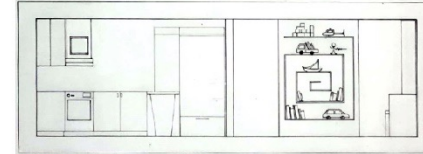
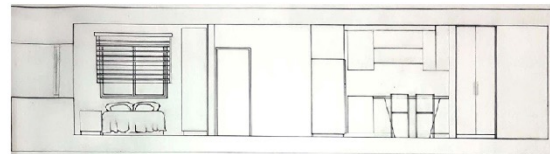
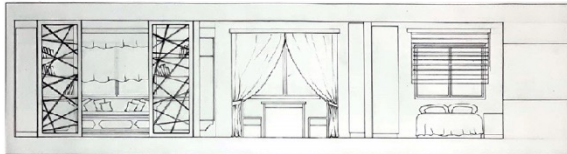
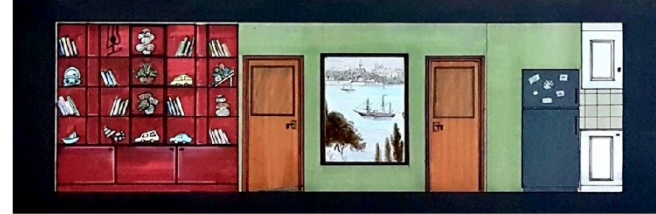
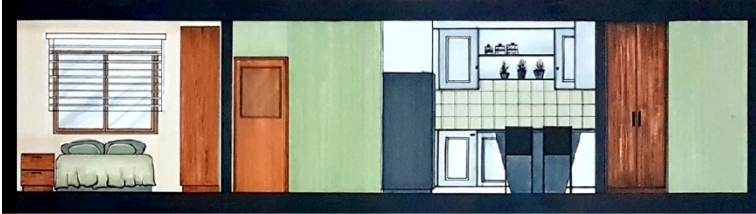
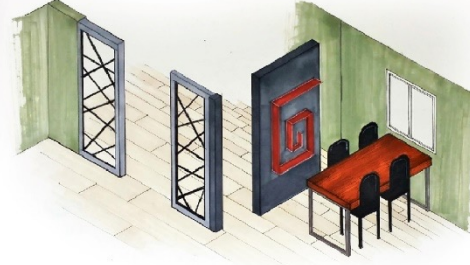
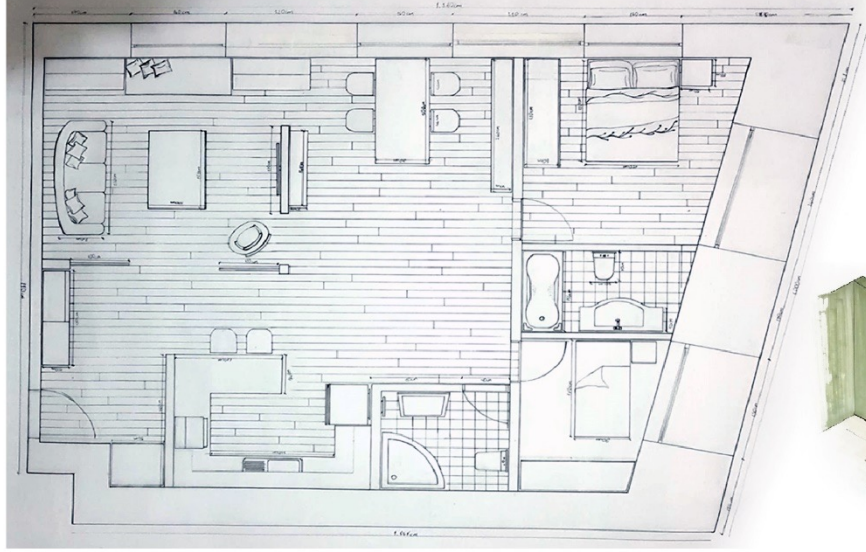

PROJE II ORGANİK ÜRÜNLERDE KOZMETİK MAĞAZASI

PROJE KONUSU :ORGANİK ÜRÜNLERDE KOZMETİK MAĞAZASI

Planın giriş kısmında 4 tane büyük kolonlar mevcuttu, kolonların arasına teraryum ekleyerek konu bütünlüğü sağlanmış oldu. Ödeme noktasını girişin karşısına kolonların aks hizasında çözümlerdim. Malzeme deposu, personel odası ve vcyi ödeme noktasının hizasına yerleştirdi duvarların bir kısmında beyaz mozaik taş kullanılıp o duvarda özel ürünlerin tanıtıldığı raf sislemi tasarladım.

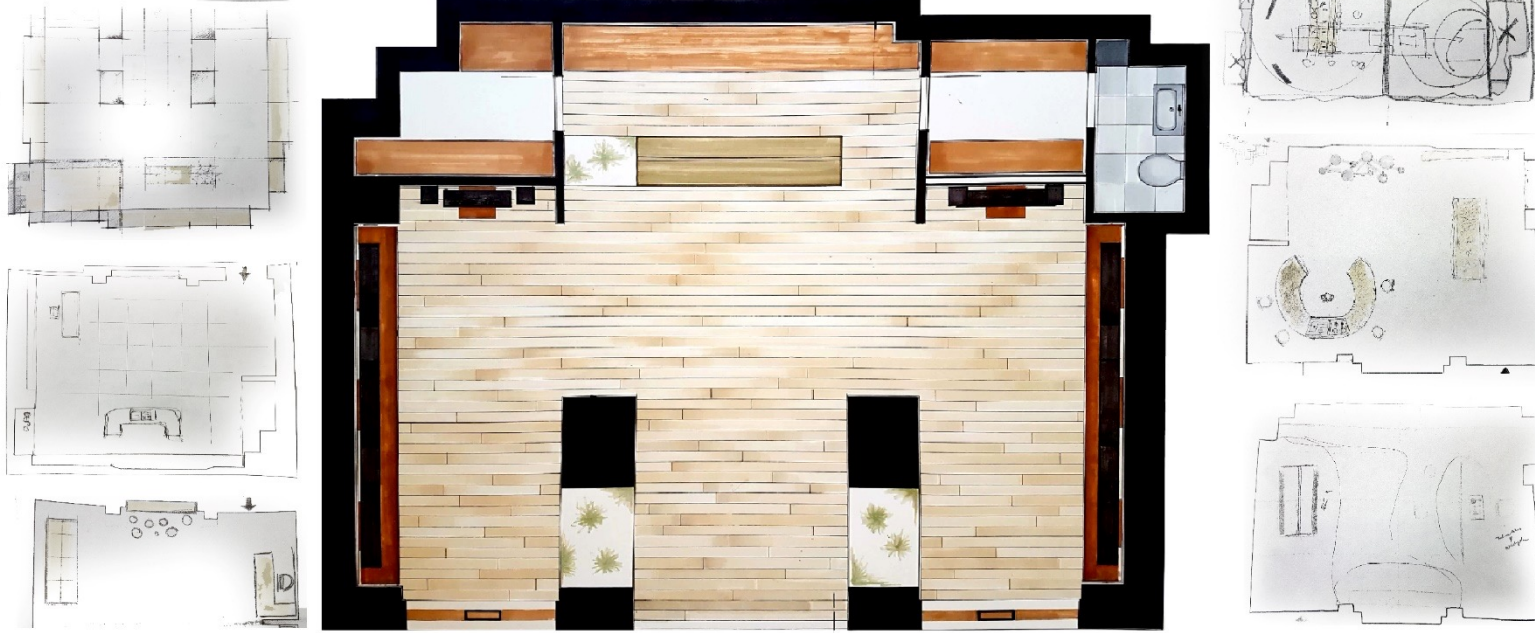

Duvarda beyaz mozaik taş kullanılıp o duvarda özel ürünlerin tanıtıldığı raf sislemi tasarladım.

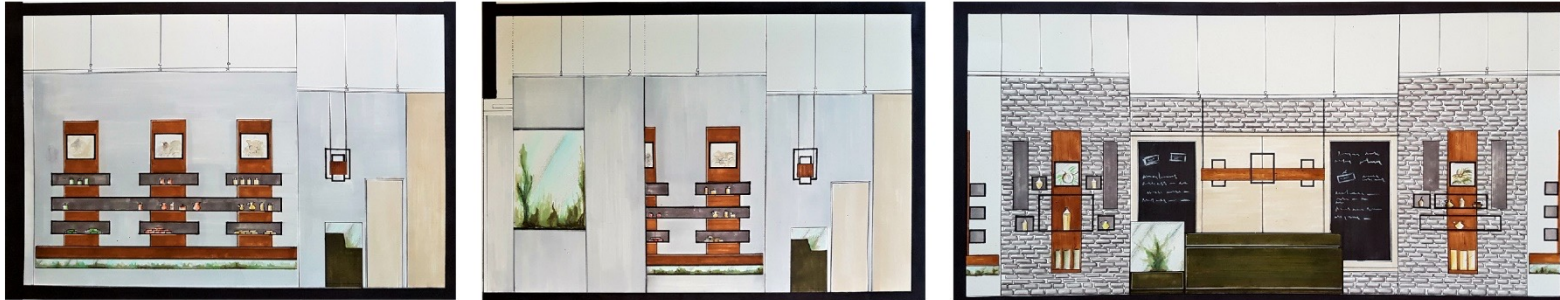

Kolonların arasına teraryum ekleyerek kolonlarv çözümlendi. Ürünlerin tanıtıldığı raflar duvara sabit olup çekmece kısmının altında 15 cm yüksekliğinde teraryumlar ekleyerek kolonların ortasındaki teraryum ile bütünlük sağlanmış oldu. Raflarda metal malzeme kullanılıp diğer kısımlarında akşap kullanıldı



PROJE III DENİZ ÜRÜNLERİ RESTORANI ESKİZ ÇALIŞMASI

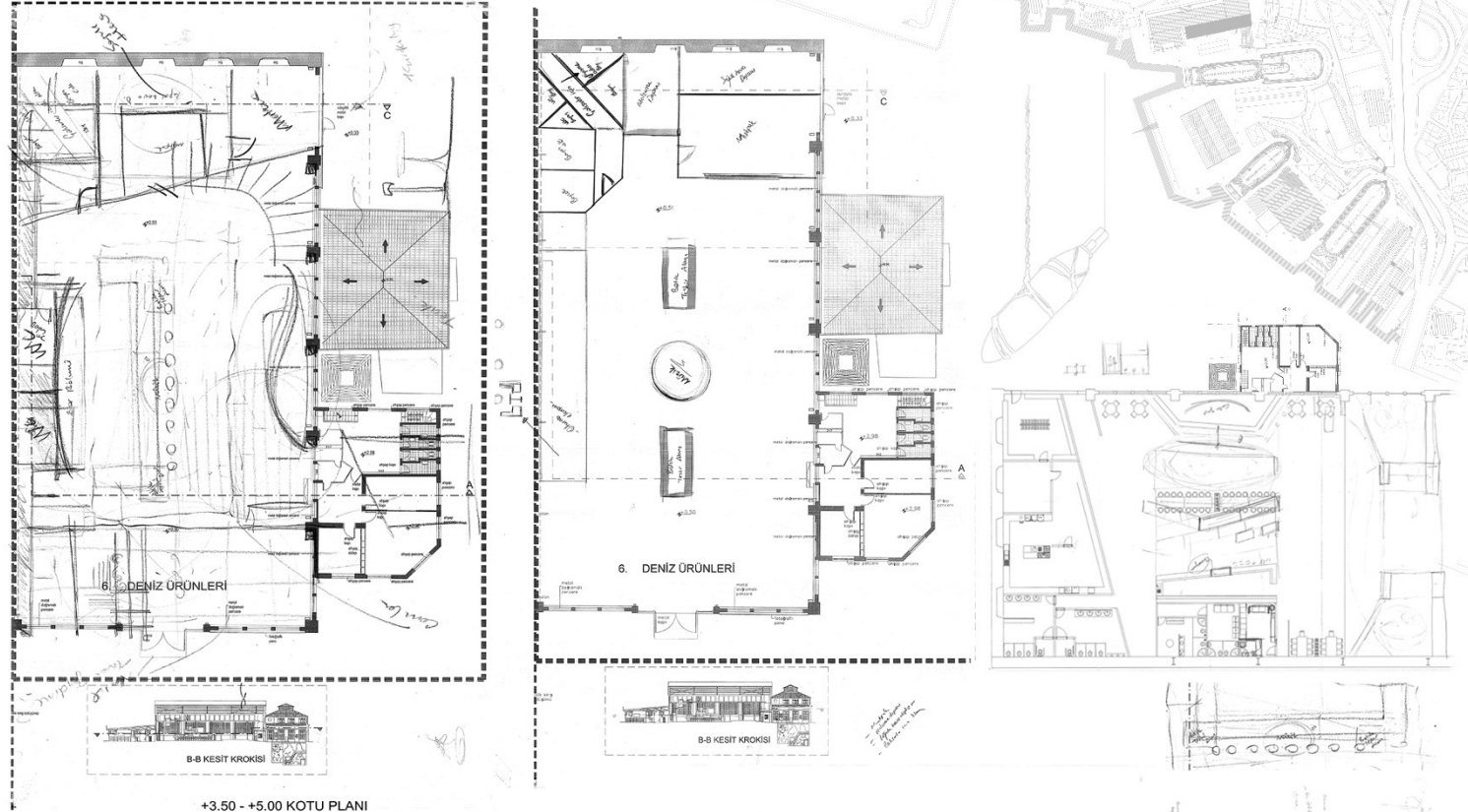

+3.50 - +5.00 KOTU PLANI

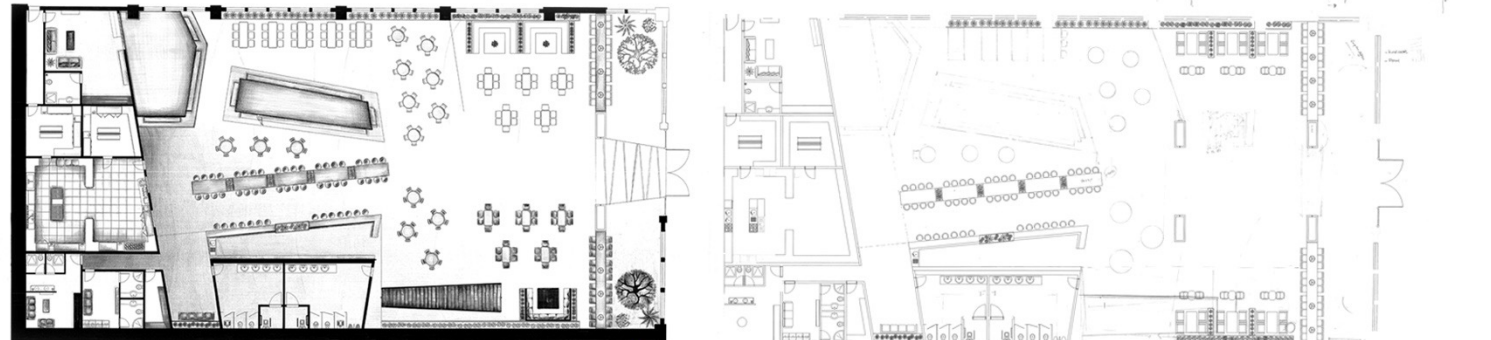



PROJE III DENİZ ÜRÜNLERİ RESTORANI

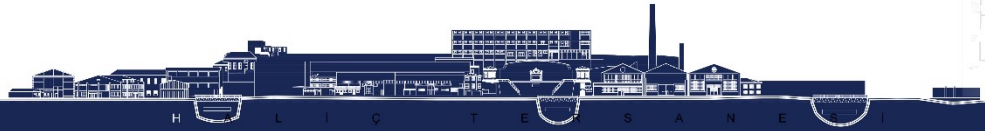
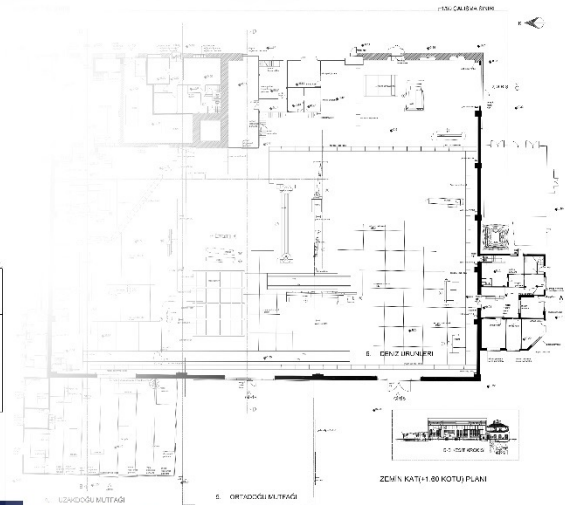
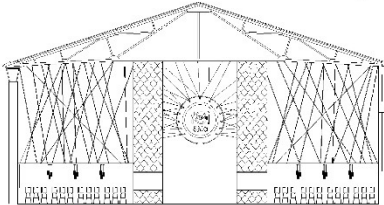
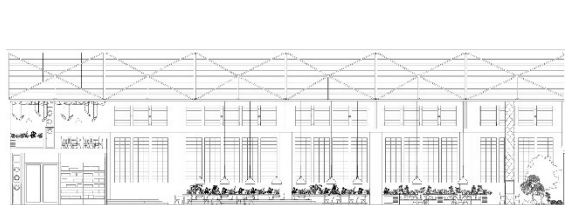
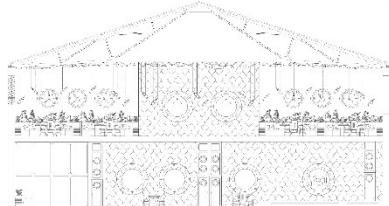
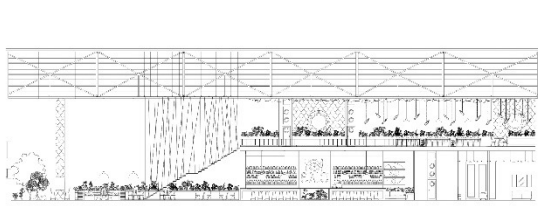
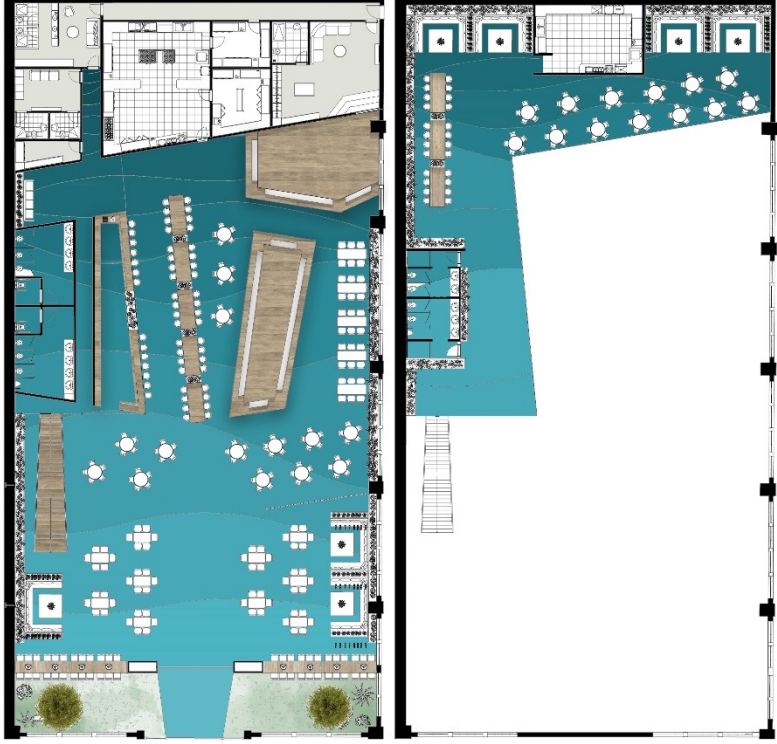

PROJE IV MİZAH DERGİ OFİS ESKİZ ÇALIŞMASI

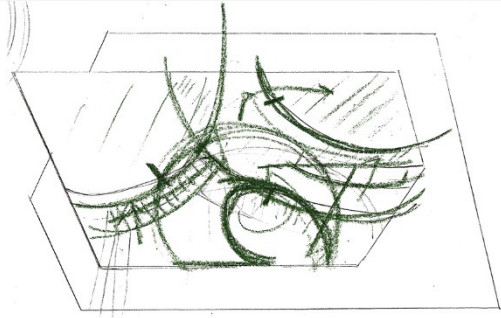
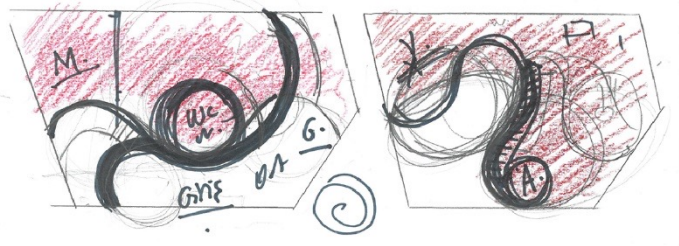
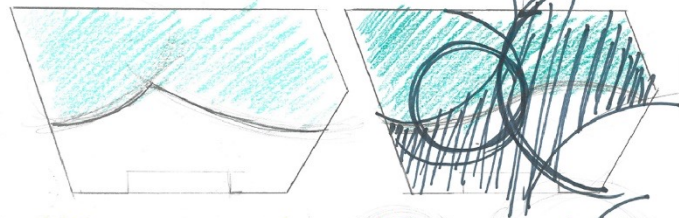
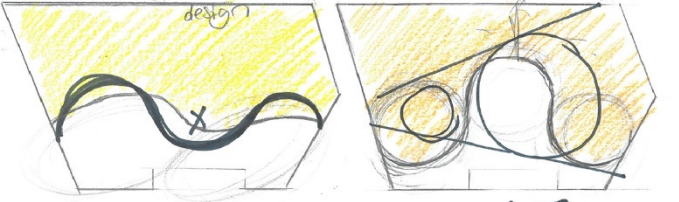
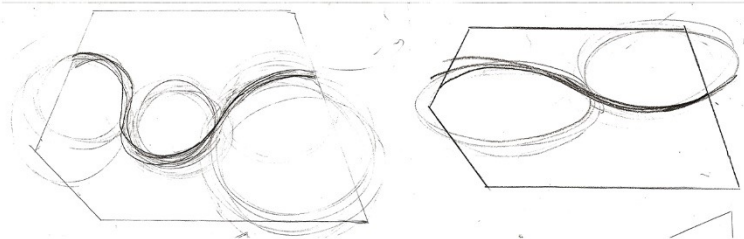
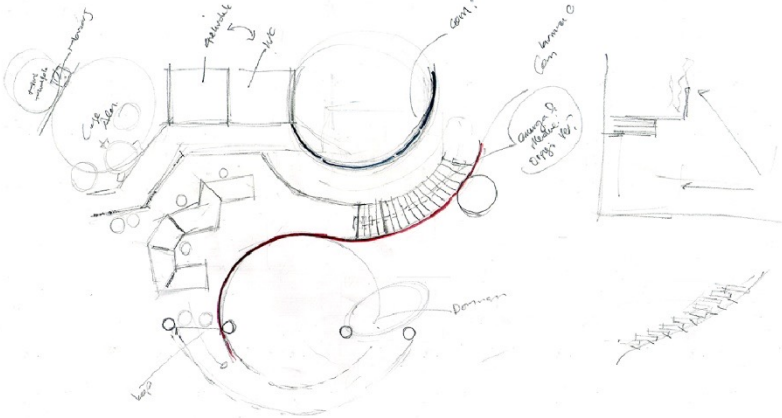
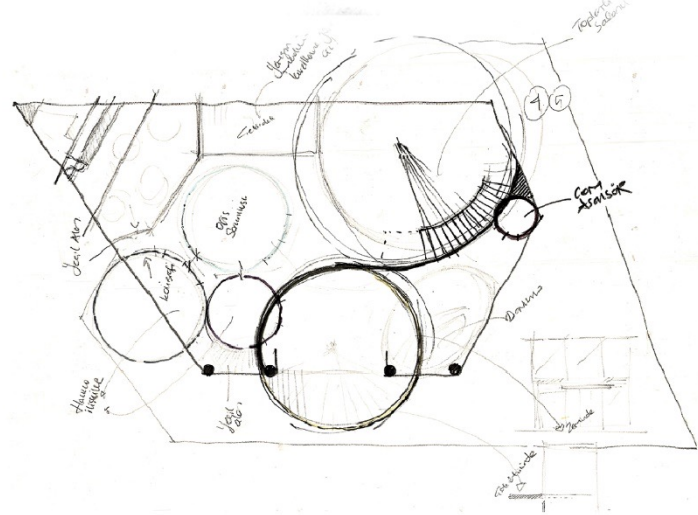

PROJE IV MİZAH DERGİ OFİS PLAN / RENDER

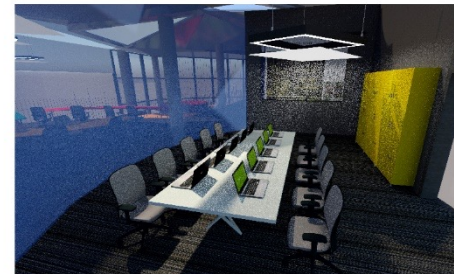
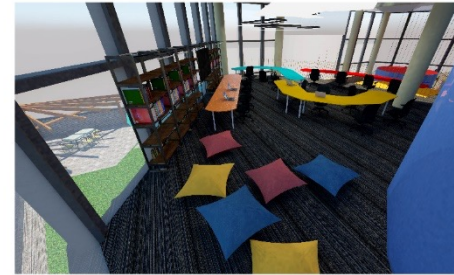
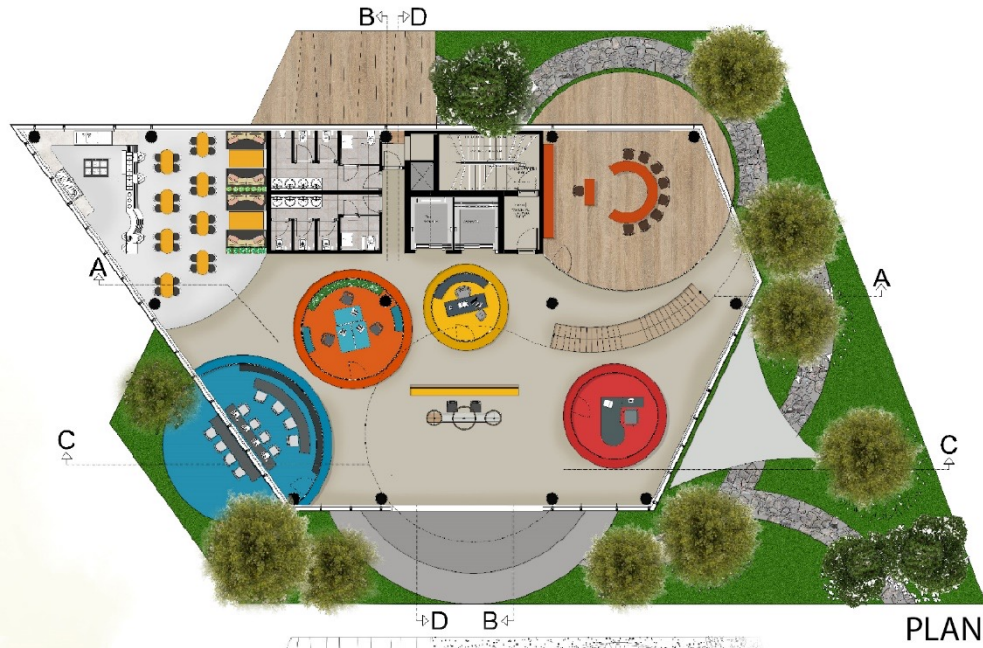

PROJE IV MİZAH DERGİ OFİSİ

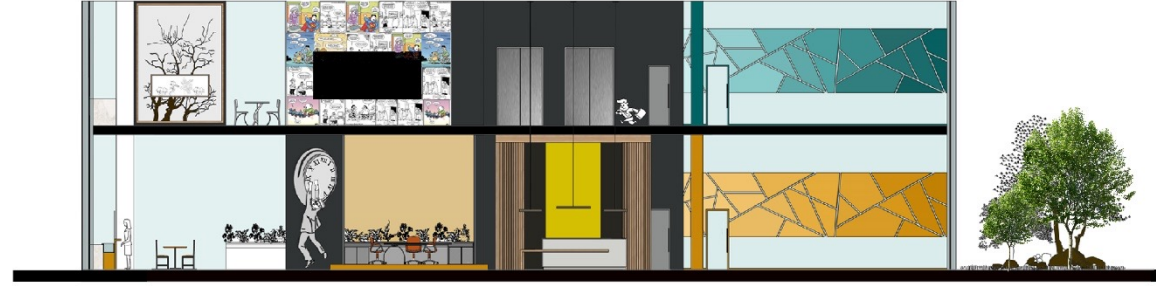

AA KESİT

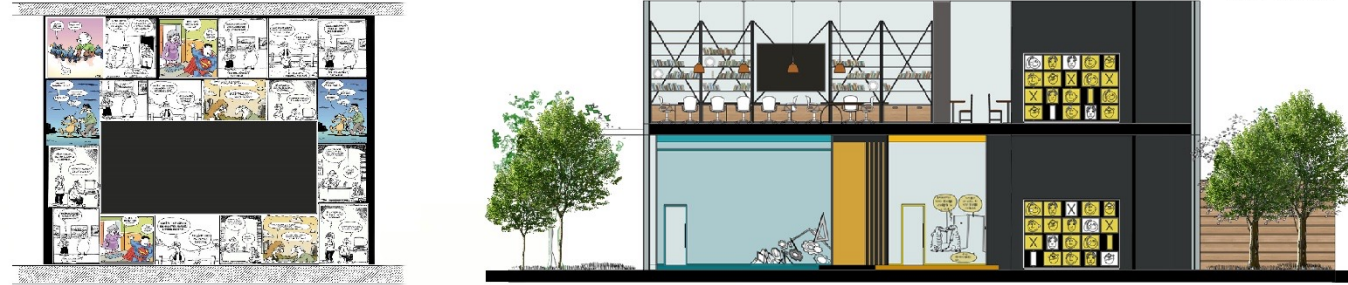

BB KESİT



CC KESİT



DD KESİT

PROJE V MİMARLIK ÖĞRENCİLERİ İÇİN YURT / EĞİTİM ALANI

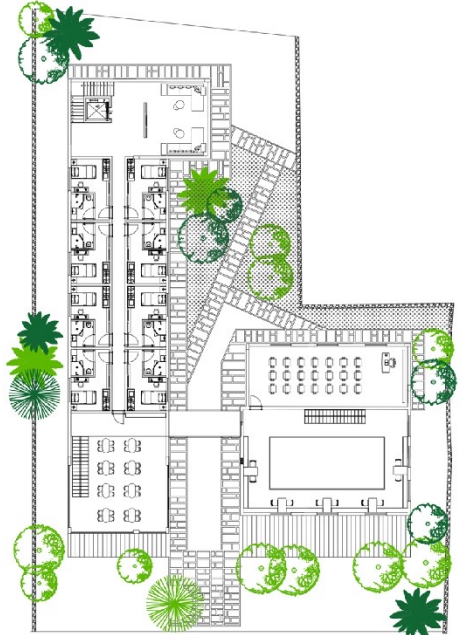
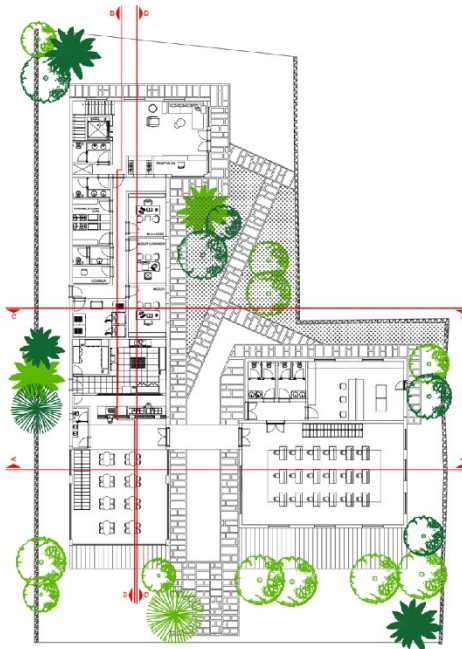

PROJE V MİMARLIK ÖĞRENCİLERİ İÇİN YURT / EĞİTİM ALANI CEPHE TASARIM



BİTİRME PROJESİ MÜZİK FABRİKASI (BUZUKİ EĞİTİM) ESKİZ ÇALIŞMASI

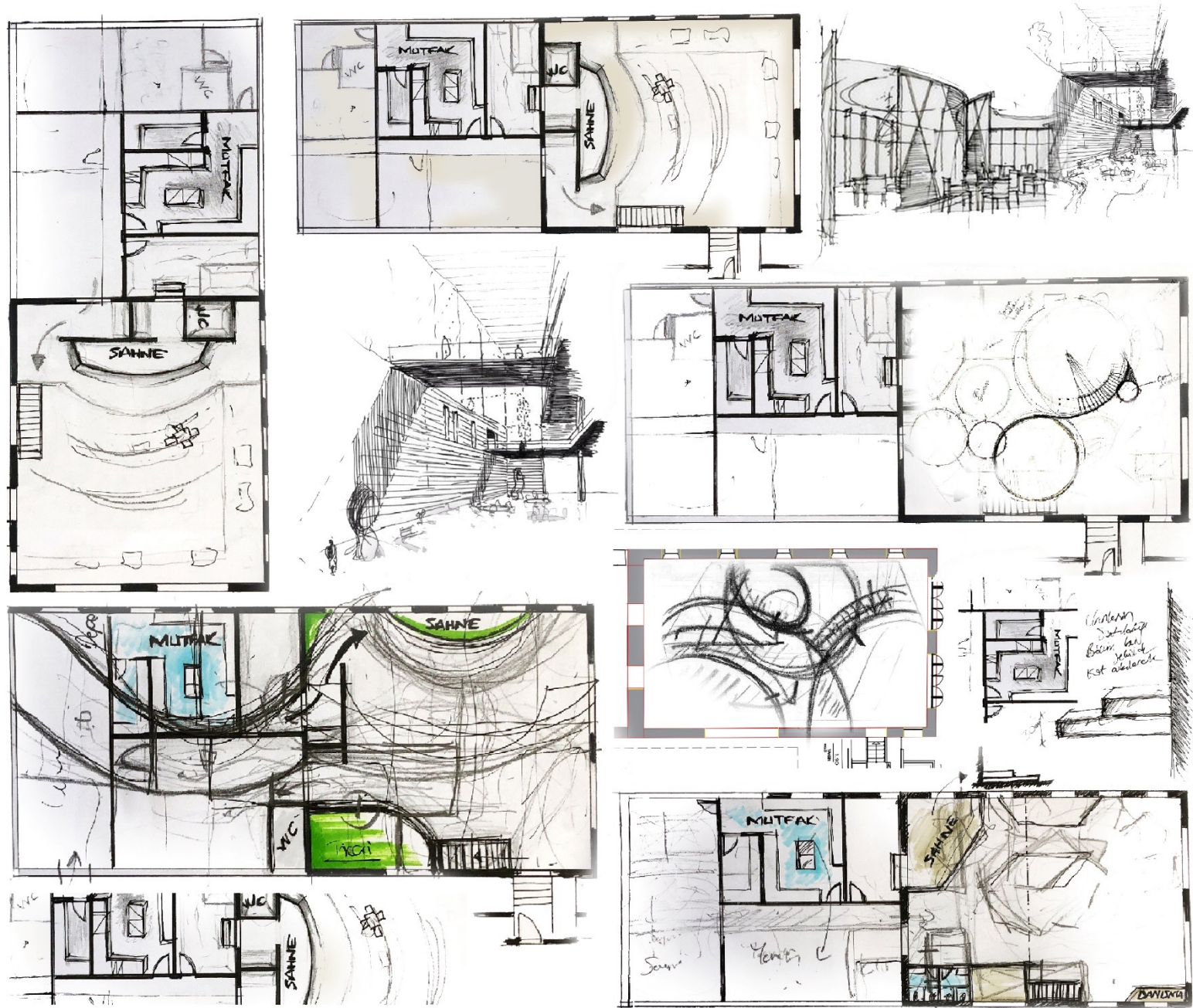

BİTİRME PROJESİ MÜZİK FABRİKASI (BUZUKİ EĞİTİM)

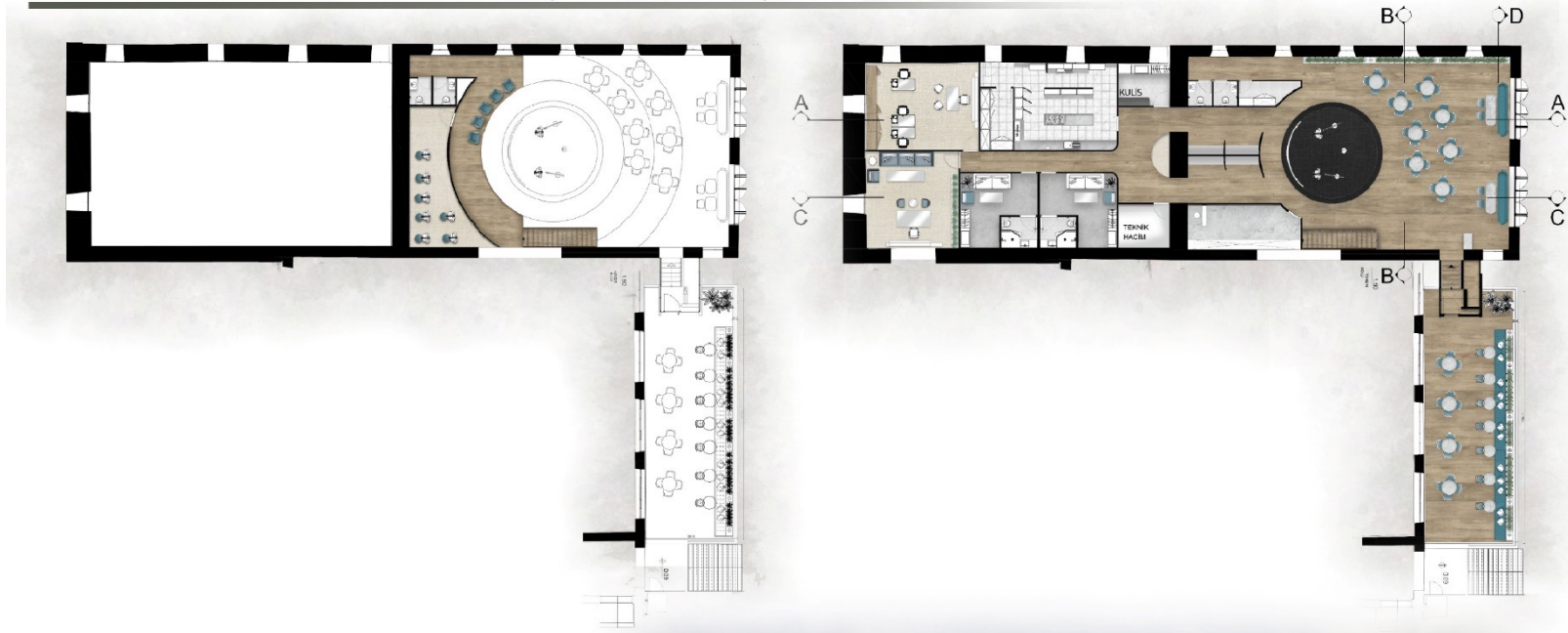

BİTİRME PROJESİ MÜZİK FABRİKASI (BUZUKİ EĞİTİM)



BİTİRME PROJESİ SAHNE AYDINLATMA PAFTASI

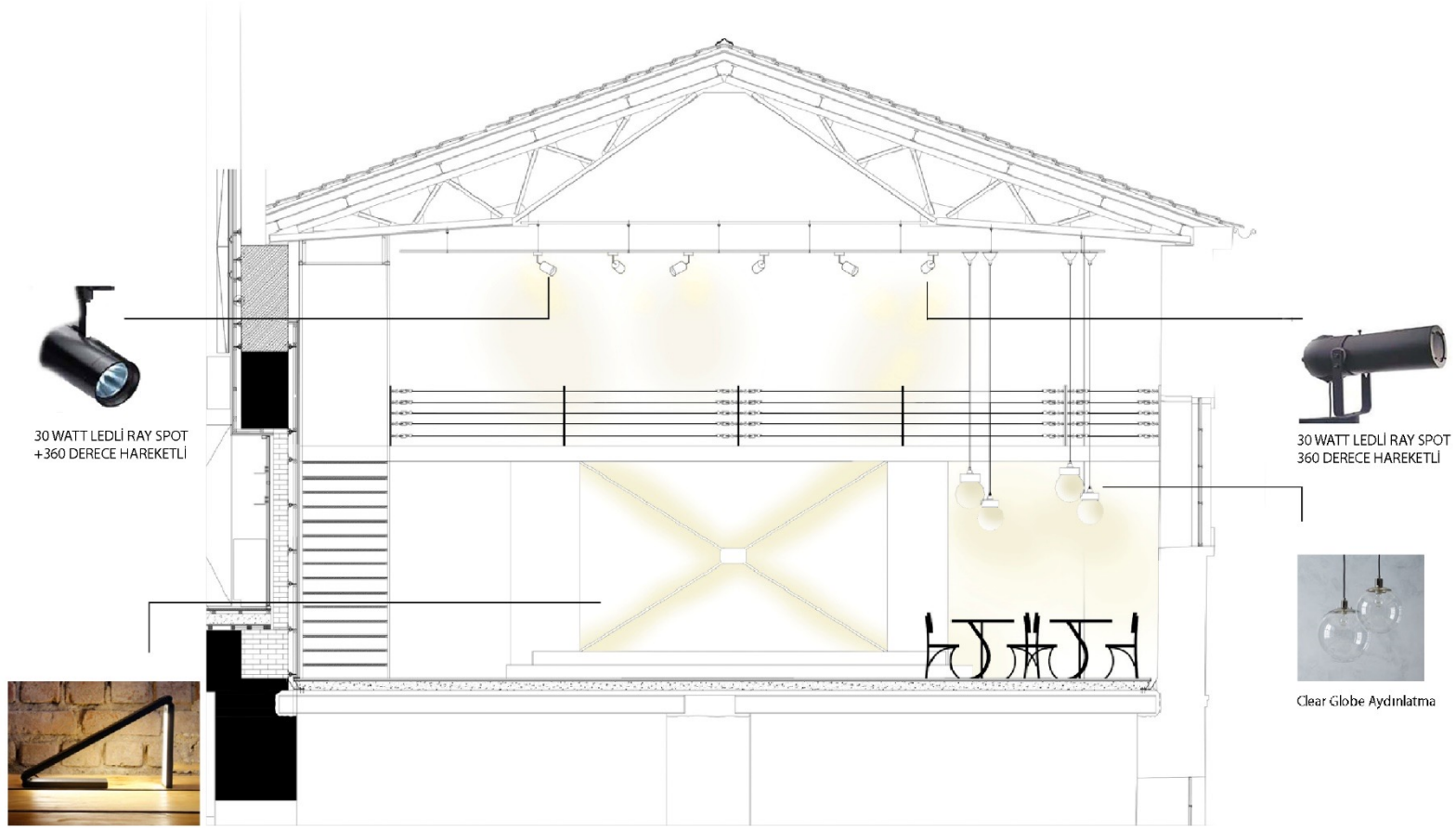

RÖLÖVE Ramazan Ağa Sıbyan Mektebi

Zal Paşa Caddesi üzerinde ve Kızıl Mescid'in kible tarafındadır. Banisi, Sekbanbaşı Ramazan Ağa'dır. Kabri, mektebin altındaki türbededir. Şahidesinde yazı ve tarih yoktur. Mekteb, tuğla hatıllı olarak muntazam kesmetaştan yapılmıştır. Çatısı ahşaptır. Taş bir merdivenle çıkılır. Merdivenin önünde şahidesi kırık bir kabir vardır. Kitabesi Caddeye ve hazireye bakan cephanesinde olup iki sıra halinde hazırlanmıştır

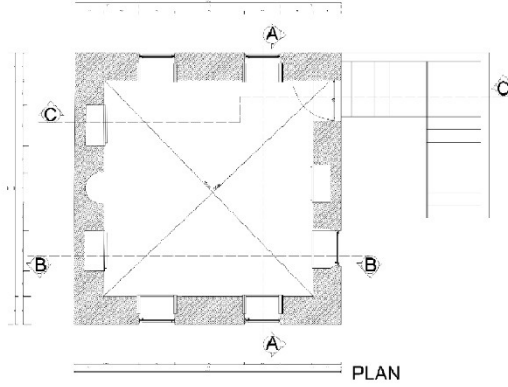

PLAN

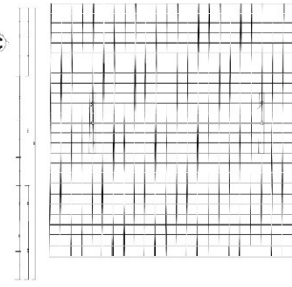

TAVAN PLANI



DÖŞEME PLANI

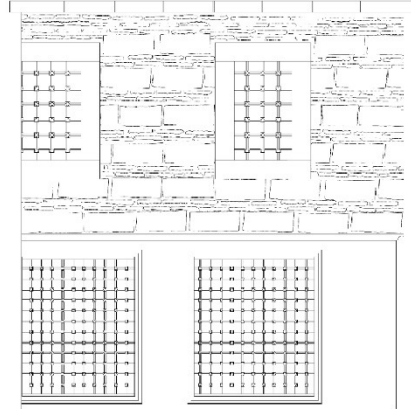

CEPHE

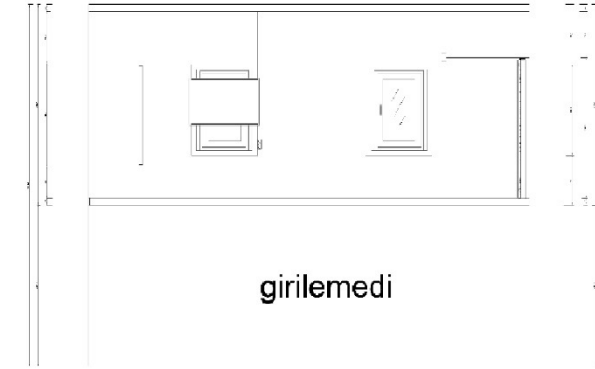

C-C KESİTİ



A-A KESİTİ

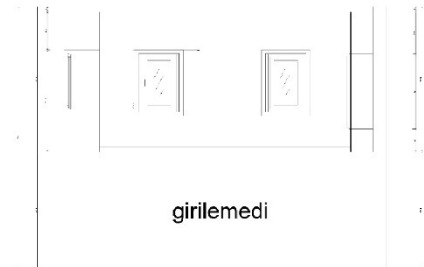

B-B KESİTİ



UYGULAMA PROJESİ II AMAZON TÜRKİYE OFİS PLAN / KESİT

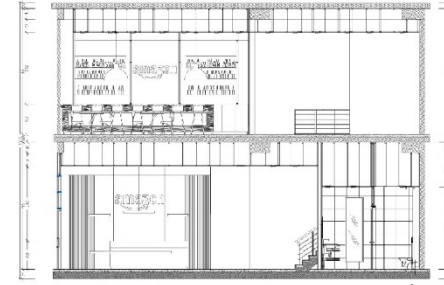
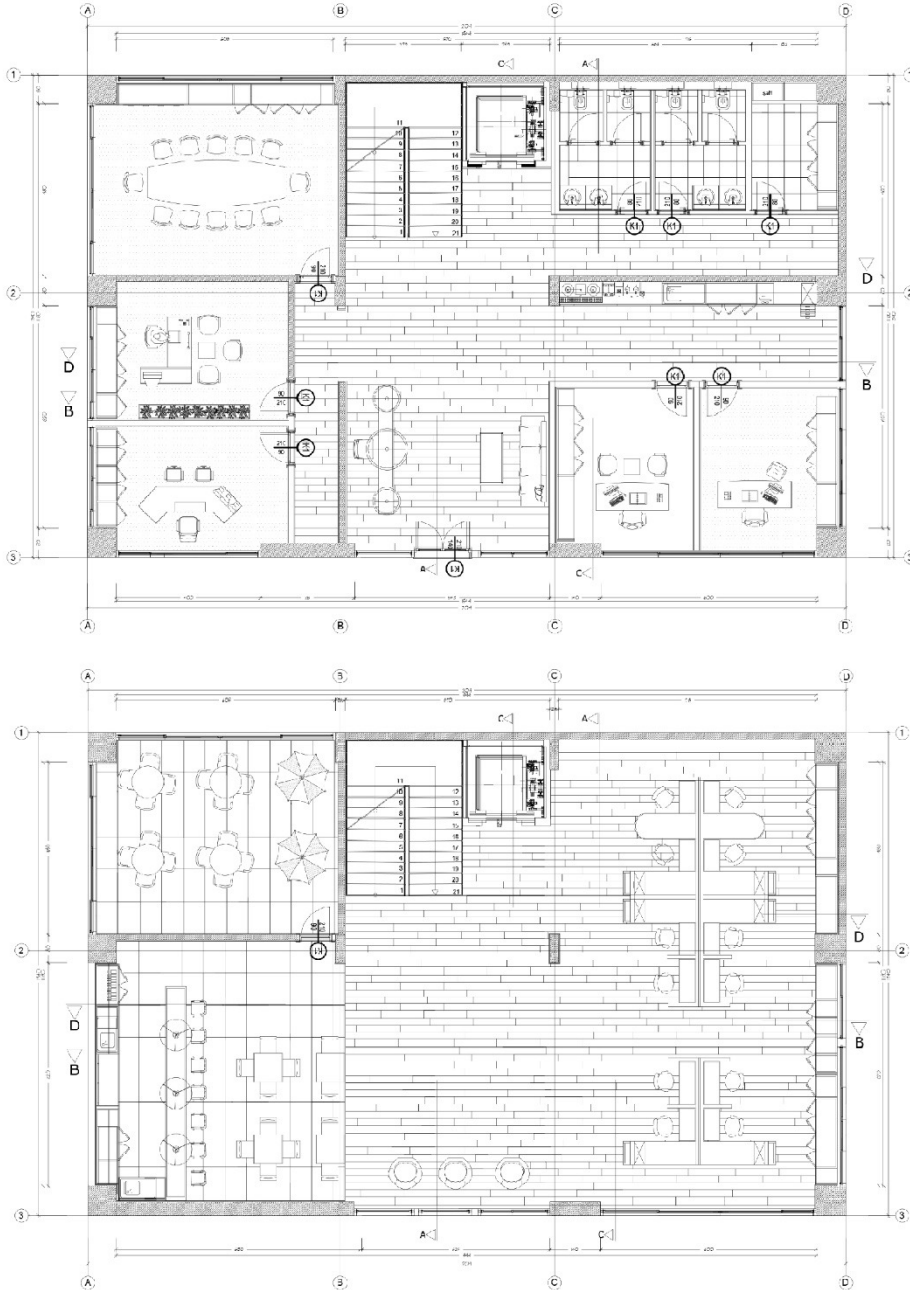

B.4. DÖŞEME (15 cm)
HARC (7 cm)
DOĞAL TAŞ KAPLAMA (2 cm)

AA KESİT

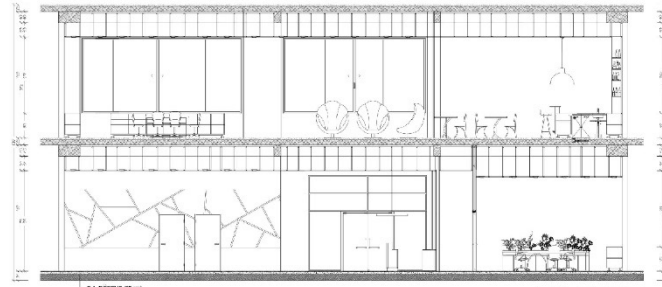

B.4. DÖŞEME (15 cm)
HARC (7 cm)
DOĞAL TAŞ KAPLAMA (2 cm)

BB KESİT

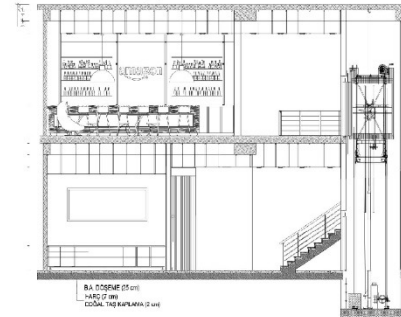

B.4. DÖŞEME (15 cm)
HARC (7 cm)
DOĞAL TAŞ KAPLAMA (2 cm)

CC KESİT

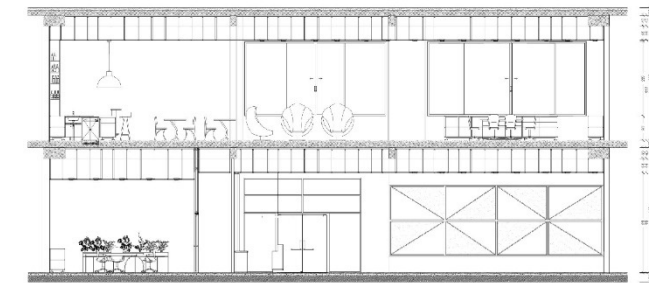

B.4. DÖŞEME (15 cm)
HARC (7 cm)
DOĞAL TAŞ KAPLAMA (2 cm)

DD KESİT





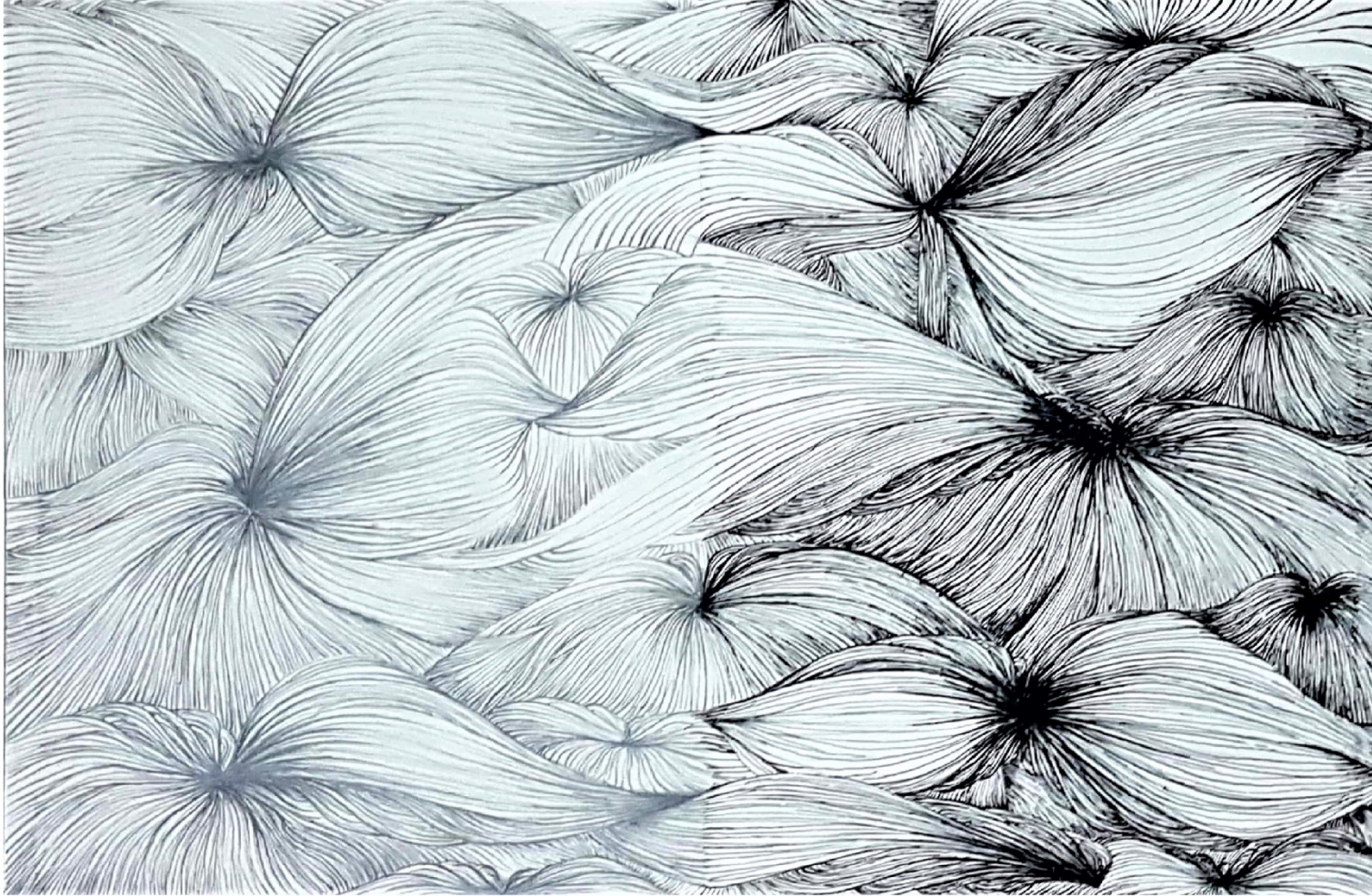

Çalışmada istenilen ; Kurşun kalem ve Rapido kullanılarak çizgi bütünlüğünü verebilmek
Öncelikle ışığın geliş açısını belirledikten sonra, ışığın belirlediğimiz desen üzerinde değerlerini
(açık orta ve koyu ton) olarak belirledim. Açıktan koyuya olan geçişlerde kıvrımlı üzeylerin çizgi
aralığını daralttım aynı uygulamayı kurşun kalem ile olan kısımdada devam ettirdim.



Yüzeyde sıklaşıp seyrekleşen noktalar açık koyu etkisi yaratır. Bir merkeze doğru sıklaşarak toplanan noktalar, Birleşme ve toplama. Merkezden giderek uzaklaşan noktalar dağılma etkisi sağlar. Hacim etkisi verirken gölgede kalan yerlerde noktayı sık kullanarak hareket etkisini de sağlamış oluyoruz.



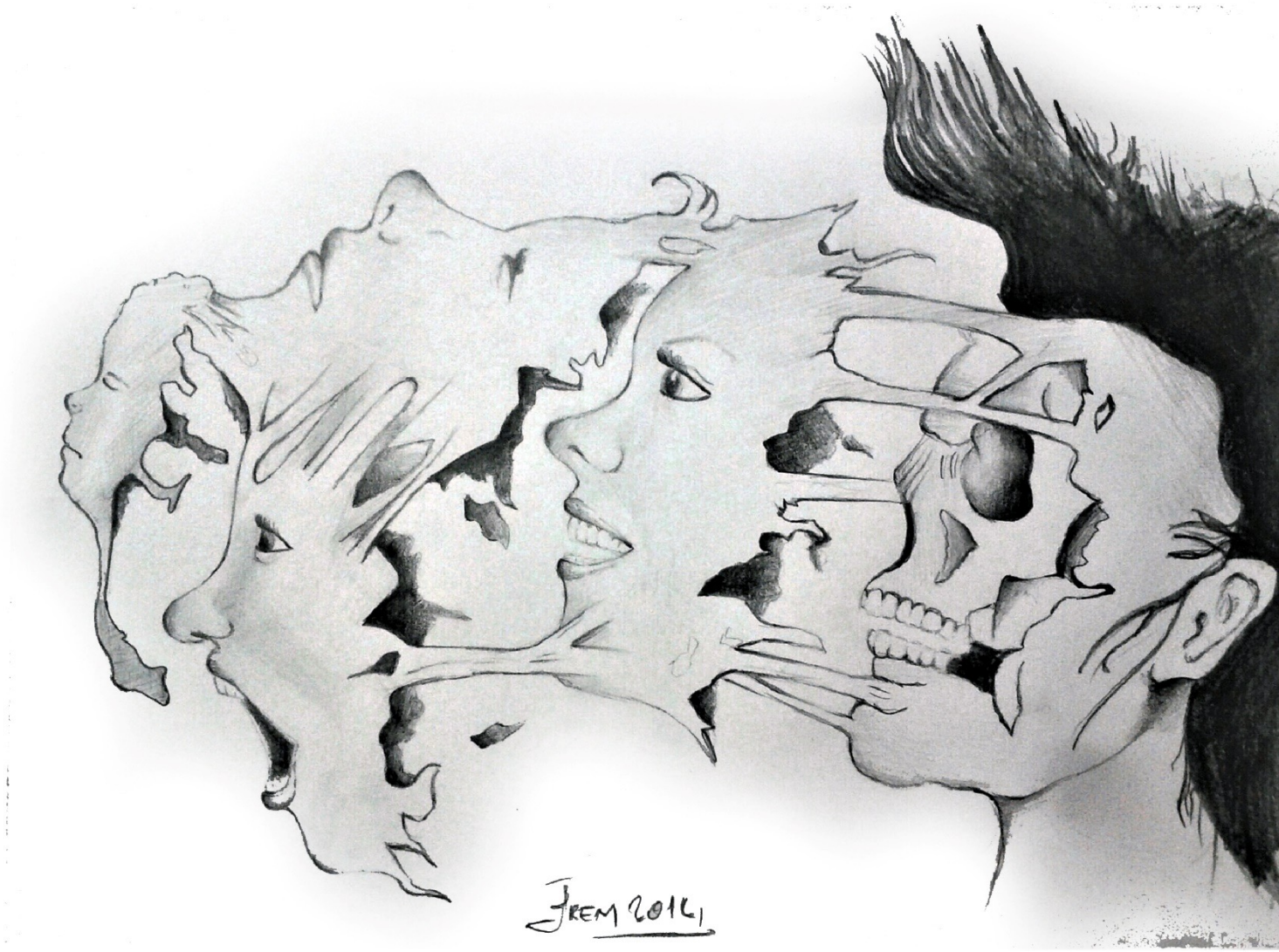

2014 PENDİK LİSELER ARASI ÇIĞLIK KONULU RESİM YARIŞMASIN DA DERECE ALAN ÇİZİMİM

Ticari Giriřimlerim



YK Sanat & Mimarlık Firması
İç mimari danışmanlık hizmetleri ve
mimari maket yapımı alanında
verdiğim hizmetlerim için kurduğum
şahıs firmasıdır.

MİNYATÜR TUĞLA

“hobiden bir tuğla fazlası”

Minyatür Tuğla adıma tescilli
markamdır.

Türkiye'nin ilk minyatür ölçekli inşaat
malzemeleri üretimi yaptığım bu
girişimimde yaklaşık 3000 fatura ve
10.000 bireysel müşteriye ulaştım.

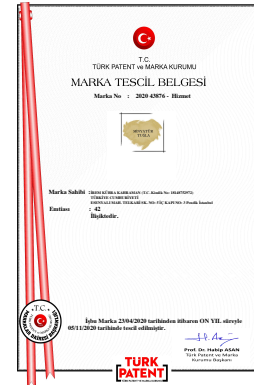



MİNYATÜR TUĞLA

“hobiden bir tuğla fazlası”



- ✓ 15 Çeşit kendin yap minyatür inşaat seti tasarımı ve seri üretimi
- ✓ Toplamda 10.000'den fazla bireysel ve 50'den fazla kurumsal müşteri
- ✓ Eğitim sektörüne tek seferde 1.500 paket ve toplamda 5.000 paket “kendin yap minyatür inşaat seti satış
- ✓ Azerbaycan distribütörlüğü
- ✓ Amerika, Hong Kong, Azerbaycan ve Kanada'ya ihracat
- ✓ 3 yılda yaklaşık 3000 Fatura
- ✓ İTÜ ve Uludağ Üniversitelerine mimari maket yapımı yarışmaları etkinliklerinde sponsorluk anlaşması



Kütahya Porselen fuar standı maketi



Atatürk'ün Selanik Evi Maketi Projesi



Sahra Pasta & Café Maket Projesi



Öğrenci Yurdu Maket Projesi



İrem Kübra ÖZGÜL
İç Mimar
Teşekkürler



Minyatür Tuğla - Kurucu Ortak